

NIT. 899.999.044-3

Fábrica de explosivos "Antonio Ricaurte"
El Muña

No.

03.004.143

Fecha Elaboración: 10/02/2025 07:27

**ASUNTO : IM-GFE-DCO INVITACIÓN VENTA DE ELEMENTOS DADOS DE BAJA
MEDIANTE RESOLUCIÓN 306, 190, 080 Y 242 FEXAR****PARA: TODOS LOS PARTICULARES Y PERSONAL DE FÁBRICAS INTERESADOS
EN PARTICIPAR EN EL PROCESO DE VENTA**

El Ingeniero Jesus David Cruz Pulido - Gerente de la Fábrica de Explosivos Antonio Ricaurte, en cumplimiento al procedimiento de venta publica de residuos **IM OC DME PR 008 Rev. N° 5**, se permite invitarlos a participar en la venta pública de los elementos dados de baja y autorizados por la Presidencia de la Industria Militar mediante *Resolución N° 306 del 27 de diciembre del 2022, Resolución N° 190 del 13 de septiembre del 2023, Resolución 080 de 14 de mayo de 2024 y Resolución 242 del 02 de septiembre de 2024*; así:

FECHA DE APERTURA: MIÉRCOLES 12/02/2025 Hora 02:00 pm
FECHA DE CIERRE: LUNES 17/02/2025 Hora 02:00 pm

Por lo anterior se relaciona la información general de los elementos que se encuentran en venta por residuo aprovechable de acuerdo a concepto de disposición final emitido por el Comité Administrativo Central de Bajas; así:

a). Nombre del Material:

- Maquinaria y Equipo
- Equipo Transporte – Tracción y Elevación
- Muebles y Enseres
- Equipo y Maquinaria de Comunicación Radio y TV
- Herramientas y Repuestos

Se aclara que los elementos mencionados de acuerdo a concepto de disposición final emitido, se clasifican como residuo aprovechable.

b). Cantidad del Material:

Los mencionados en el listado adjunto al final de este documento.

CER-SOS-
21-006SA 344-1, 2,
3SC 537 -
1,2,3SA 344 -
1,2,3SI - CER
180683OS 396 -
1,2,3COLBOG00
698-1-2

SIBATÉ - COSTADO OCCIDENTAL REPRESA EL MUÑA, CUNDINAMARCA
Tel: (57 1) 220 7818 | Pbx: (57 1) 220 7800 | Fax: 730 63 63
indumil@indumil.gov.co | www.indumil.gov.co

No. 03.004.143

ASUNTO : IM-GFE-DCO INVITACIÓN VENTA DE ELEMENTOS DADOS DE BAJA
MEDIANTE RESOLUCIÓN 306, 190, 080 Y 242 FEXAR

c). Composición Química del Material:

- Metales Ferrosos - No Ferrosos (Hierro, Acero, Cobre, Aluminio, etc).
- Variedad de Polímeros (Plástico) y Madera.

d). Ubicación del Material:

- Antiguo Taller ANFO
- Cuarto de Bajas
- Vía polvorines

e). Registro Fotográfico del Material:



No. 03.004.143

ASUNTO : IM-GFE-DCO INVITACIÓN VENTA DE ELEMENTOS DADOS DE BAJA MEDIANTE RESOLUCIÓN 306, 190, 080 Y 242 FEXAR



No. 03.004.143

ASUNTO : IM-GFE-DCO INVITACIÓN VENTA DE ELEMENTOS DADOS DE BAJA MEDIANTE RESOLUCIÓN 306, 190, 080 Y 242 FEJAR



No. 03.004.143

ASUNTO : IM-GFE-DCO INVITACIÓN VENTA DE ELEMENTOS DADOS DE BAJA MEDIANTE RESOLUCIÓN 306, 190, 080 Y 242 FEXAR



No. 03.004.143

ASUNTO : IM-GFE-DCO INVITACIÓN VENTA DE ELEMENTOS DADOS DE BAJA MEDIANTE RESOLUCIÓN 306, 190, 080 Y 242 FEXAR

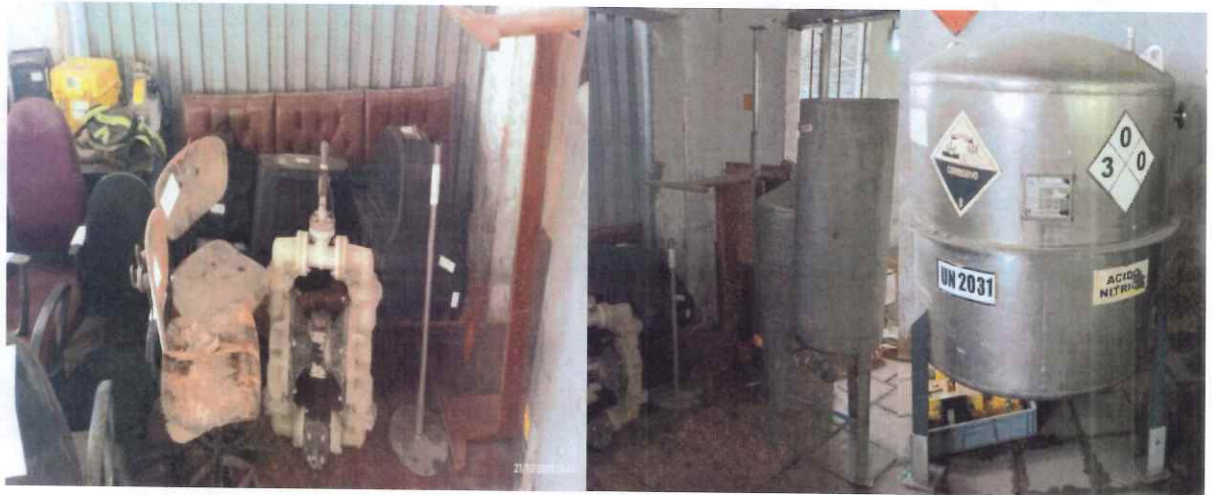

No. 03.004.143

ASUNTO : IM-GFE-DCO INVITACIÓN VENTA DE ELEMENTOS DADOS DE BAJA MEDIANTE RESOLUCIÓN 306, 190, 080 Y 242 FEXAR

f). Precio Base Estimado:

TREINTA Y UN MILLONES OCHOCIENTOS NOVENTA MIL PESOS M/CTE. (\$31.890.000).

La oferta se debe presentar de forma física de la siguiente manera:

A. De manera escrita debidamente firmada por el representante legal o quien haga sus veces, en sobre sellado y depositada en la urna ubicada en la portería central de la Fábrica de Explosivos Antonio Ricaurte / Costado Occidental Represa El Muña del municipio de Sibate (Cundinamarca) **anexando a la oferta de compra** los documentos relacionados a continuación:

- FOTOCOPIA DE LA CEDULA DE CIUDADANIA DEL REPRESENTANTE LEGAL O PERSONA QUE PRESENTA LA OFERTA.

- CERTIFICADO DE INSCRIPCIÓN A CAMARA Y COMERCIO VIGENTE (PERSONA NATURAL O JURIDICA).

- REGISTRO UNICO TRIBUTARIO (RUT) VIGENTE, QUE ACREDITE EL MANEJO Y DISPOSICIÓN DE RESIDUOS APROVECHABLES.

NOTA IMPORTANTE: Tener en cuenta cada una de las condiciones habilitantes descritas en el siguiente punto, para que su oferta sea tenida en cuenta dentro del proceso a evaluar.

1. CONDICIONES HABILITANTES PARA PARTICIPAR EN EL PROCESO:

1.1 DILIGENCIAR EL FORMATO REGISTRO DE RECEPCIÓN DE PROPUESTAS Y DEPOSITAR OFERTA EN LA URNA CON SOBRE SELLADO EN EL LAPSO DEL 12 AL 17 DE FEBRERO 2025 ANTES DE LAS 2:00 PM (TENIENDO EN CUENTA QUE SE RECIBIRAN SOLO DÍAS HÁBILES), ESTA SE ENCUENTRA UBICADA EN LA PORTERIA CENTRAL FABRICA DE EXPLOSIVOS ANTONIO RICAURTE COSTADO OCCIDENTAL REPRESA EL MUÑA.

NOTA: DESPUÉS DE ESTA HORA PROPUESTA QUE SEA RECIBIDA NO SE TENDRÁ EN CUENTA PARA EL PROCESO DE ADJUDICACIÓN.

1.2 LA OFERTA TOTAL DEBE SER POR UN **VALOR MAYOR O IGUAL AL PRECIO BASE ESTIMADO POR FABRICA DEL LOTE COMPLETO DE ELEMENTOS;** DE LO CONTRARIO NO SE TENDRA EN CUENTA PARA EL PROCESO DE VENTA DE RESIDUOS.

1.3 LOS ELEMENTOS SERÁN ASIGNADOS AL MAYOR VALOR OFERTADO POR LOTE, DESCRIBIENDO EN LA PROPUESTA **EL VALOR TOTAL DE LA OFERTA POR EL LOTE COMPLETO.**

1.4 LA PERSONA NATURAL O JURÍDICA ES REQUISITO OBLIGATORIO TENER EL MANEJO DEL DESTINO FINAL DE RESIDUOS APROVECHABLES OTORGADO POR LA AUTORIDAD COMPETENTE Y PRESENTAR LOS CERTIFICADOS DE DESTINO FINAL AL CONCLUIR LA ENTREGA DE LOS ELEMENTOS.

No. 03.004.143

ASUNTO : IM-GFE-DCO INVITACIÓN VENTA DE ELEMENTOS DADOS DE BAJA MEDIANTE RESOLUCIÓN 306, 190, 080 Y 242 FEXAR

1.5 EL OFERENTE QUE SALGA FAVORECIDO DEBERA REALIZAR EL PAGO EN LAS 48 HORAS HÁBILES SIGUIENTES A LA ADJUDICACIÓN (OFICIO DE ACEPTACIÓN DE LA OFERTA).

1.6 LOS GASTOS OCASIONADOS POR ACARREO, CARGUE, PESAJE Y EVALUACIÓN DEL MATERIAL, SERAN ASUMIDOS AL 100% POR EL COMPRADOR.

1.7 EL MATERIAL ADJUDICADO NO DEBE SUPERAR LOS 8 DÍAS HÁBILES DE ENTREGA DESPUES DE FACTURADO.

1.8 LA PERSONA O EMPRESA QUE PRESENTE OFERTA, SALGA FAVORECIDA E INCUMPLA CON ALGUNA DE LAS SIGUIENTES DIRECTRICES DE VENTA PÚBLICA, INSTANTÁNEAMENTE QUEDARA VETADA POR LAS DOS PRÓXIMAS VENTAS:

A. *RETRACTARSE DE LA COMPRA.*

B. *NO REALIZAR EL PAGO EN LAS (48) HORAS HÁBILES, SIGUIENTES A LA NOTIFICACIÓN DE LA CARTA DE ACEPTACIÓN DE OFERTA.*

C. *TOMARSE MÁS DE OCHO (8) DÍAS HÁBILES EN RECOGER EL MATERIAL DESPUÉS DE FACTURADO.*

1.9 PARA EL CASO DE PRESENTARSE UN EMPATE EN EL VALOR DEL LOTE OFERTADO DURANTE LA APERTURA DE PROPUESTAS DE COMPRA, SE PROCEDERA A LA ASIGNACIÓN MEDIANTE SORTEO POR BALOTAS.

1.10 SE DEBE ANEXAR CERTIFICADO DE DISPOSICIÓN FINAL DEL MATERIAL UNA VEZ SE ENTREGUE AL OFERENTE GANADOR.

1.11 LAS DEMÁS CONDICIONES SE LE DARÁN A CONOCER AL CLIENTE FAVORECIDO, MEDIANTE DOCUMENTO DE ACEPTACIÓN.

1.12 DE ACUERDO AL CONCEPTO EMITIDO POR LA **DIRECCIÓN DE IMPUESTOS Y ADUANAS NACIONALES - DIAN** DEL ESTATUTO TRIBUTARIO, LOS PRECIOS DESCRITOS EN LA RELACIÓN ANTERIOR ESTARÁN SUJETOS A LOS SIGUIENTES PARÁMETROS:

... "1. EL ARTÍCULO 437 - 4 DEL ESTATUTO TRIBUTARIO, ESTABLECE QUE EL IVA CAUSADO EN VENTA DE CHATARRA IDENTIFICADA CON LA NOMENCLATURA ARANCELARIA ANDINA 72.04, 74.04 Y 76.02 SE GENERARÁ CUANDO ESTA SEA VENDIDA A LAS SIDERÚRGICAS.

3. ARGUMENTA ADEMÁS QUE LA SUBDIRECCIÓN DE GESTIÓN NORMATIVA Y DOCTRINA EXPRESÓ EN OFICIO DE RADICADO 34485 DE MAYO DE 2014: "EN OTRAS PALABRAS Y A LA LUZ DEL PARÁGRAFO 1° DEL ARTÍCULO 437-4 DEL ESTATUTO TRIBUTARIO, SI LA ACTIVIDAD ECONÓMICA PRINCIPAL DE LOS INTERVINIENTES EN LA COMENTADA COMERCIALIZACIÓN NO SE ENCUENTRA REGISTRADA EN EL RUT BAJO EL CÓDIGO 241 DE LA RESOLUCIÓN 139 DE 2012 - INDUSTRIAS BÁSICAS DE HIERRO Y DE ACERO - LA OPERACIÓN SE ENCUENTRA LIBRE DEL IMPUESTO SOBRE LAS VENTAS". MENCIONA QUE CON DICHA INTERPRETACIÓN SE ESTÁ DANDO EL ALCANCE QUE REALMENTE ESTABLECE LA NORMA, Y ES LIBRAR DEL IMPUESTO SOBRE LAS VENTAS CUANDO NO INTERVENGA UNA SIDERÚRGICA EN LA COMPRA O VENTA DE CHATARRA EN LOS TÉRMINOS DE LA LEY Y EL DECRETO 1794 DE 2013.

Costado Occidental - Represa el Muña - PBX 7 30 63 33 Fax: 7 30 63 32 E-mail: fedirección@indumil.gov.co

No. 03.004.143

ASUNTO : IM-GFE-DCO INVITACIÓN VENTA DE ELEMENTOS DADOS DE BAJA MEDIANTE RESOLUCIÓN 306, 190, 080 Y 242 FEXAR

4. EN ESE ORDEN DE IDEAS, Y DEBIDO A QUE EN LA PARTE CONSIDERATIVA DEL DECRETO 1781 DE 2014 SE EXPRESA QUE SE ESTÁ EXTENDIENDO EL MECANISMO PREVISTO EN EL ARTÍCULO 437 - 4 DEL E.T., SE DEBE DAR UN ALCANCE MAYOR AL PRETENDIDO POR ESTE DESPACHO EN EL OFICIO 059713 DE 2014, ESTO ES, QUE SE ENCUENTRAN EXONERADAS DEL IVA LA COMERCIALIZACIÓN DE PAPEL O CARTÓN PARA RECICLAR (DESPERDICIOS Y DESECHOS) POR PARTE DE LAS EMPRESAS QUE NO TENGAN COMO ACTIVIDAD ECONÓMICA PRINCIPAL REGISTRADA EN EL RUT LAS IDENTIFICADAS EN PARÁGRAFO 1 DEL ARTÍCULO 1º DEL DECRETO EN MENCIÓN...”

NOTA: Durante el periodo de apertura de venta de elementos dados de baja, los interesados tienen la oportunidad de observar físicamente el material, para ello deberán realizar solicitud de ingreso con 24 horas de anticipación, al correo yesica.rincon@indumil.gov.co, indicando los datos de: nombre completo y número de cédula de las personas que ingresaran a fábrica anexando los certificados de ARL de cada uno, una vez sea emitida la oferta económica se entiende que se acepta el material tal como se presenta se realice o no la inspección física del mismo por parte del oferente.

Para mayor información contactarse al correo institucional de la Dirección Corporativa yesica.rincon@indumil.gov.co o por el contrario al teléfono 7306333 Ext. 3402. Quedamos atentos a inquietudes, agradeciendo la activa participación en el proceso.

Anexo:

Ver listado de elementos en la siguiente página.

Cordialmente,

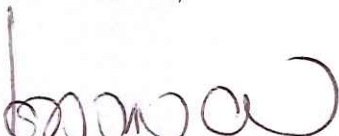

ING. JESUS DAVID CRUZ PULIDO
Gerente de la Fábrica de Explosivos Antonio Ricaurte

Elaboró: Técnico Dirección Corporativa / Ing. Yesica Jasbleydy Rincón Nuñez.

Revisó: Director Corporativo / T.C (R) Juan Carlos Mosquera Astorquiza.

No. 03.004.143

ASUNTO : IM-GFE-DCO INVITACIÓN VENTA DE ELEMENTOS DADOS DE BAJA
MEDIANTE RESOLUCIÓN 306, 190, 080 Y 242 FEXAR

LISTADO ELEMENTOS DADOS DE BAJA
MEDIANTE RESOLUCIÓN 306 DEL 27 DE DICIEMBRE / 2022

CODIGO	NOMBRE DEL ELEMENTO	U/M	CANT.
50000214	MEDIDOR DE 1/2" TALLER MANTTO.	Unidad	1,00
50000228	PINZA AMPERIMETRICA FLUKE 376 C/ACCESORIOS	Unidad	1,00
40001227	BOMBA MAGNETICA MNK / F 50	Unidad	1,00
40004785	DESTORNILLADOR ESTRELLA 6PZ.9600B PROTO	Unidad	1,00
40009517	CAUTIN A GAS MARCA WELLER PORTASOL -	Unidad	1,00
70016530	SILLA TIPO SECRETARIA NEUM.SE130 - - - -	Unidad	1,00
70016532	SILLA TIPO SECRETARIA NEUM.SE130 - - - -	Unidad	1,00
60000156	TRICICLO DE CARGA	Unidad	1,00
190005551	MARCO P/SEGUETA 601-FACOM	Unidad	1,00
190005559	ALICATE AISLADO 8"	Unidad	1,00
190005567	BOTADORES LARGOS JUEGO	Unidad	1,00
190005619	"TALADRO PERCUTOR 00107 12"" 1182 BOSCH -"	Unidad	1,00
190005712	DESTORNILLADORES JUEGO 6-PZ. JG.6-PZ.	Unidad	1,00
190005714	HOMBRESOLO 10-PG.	Unidad	1,00
190005758	"TALADRO INALAMBRICO 38"" 9.6 V -"	Unidad	1,00
190005870	PINZA PUNTA 7 1/2" 301 CHANNELLOCC	Unidad	1,00
190005915	REMACHADORA POP. CON BOQUILLAS	Unidad	1,00
190005948	REMACHADORA POP.CON BOQUILLAS 1/8"-5/32"	Unidad	1,00
190005954	CINCELES PROTO JGO. 7 PIEZAS	Unidad	1,00
190005960	HOMBRE SOLO 10" REF.10RVISEGRIP	Unidad	1,00
190005990	EXTRACTOR DE TORNILOS PROTO 3500A	Unidad	1,00
190006010	HOMBRESOLO RECTO DE 10"	Unidad	1,00
190006014	TALADRO ELECTRICO BOSCH 110 V. GSB20-2	Unidad	1,00
190006027	ALICATE AISLADO DE 8" CHANNELLOCK	Unidad	1,00
190006029	TALADRO PERCUTOR DE 1/2" BOSCH	Unidad	1,00
190006035	CORTAFRIO	Unidad	1,00
190006037	LLAVE EXPANSIVA DE 6" IREGA ESPAÑOLA	Unidad	1,00
190006043	DESTORNILLADOR DE ESTRELLA 6 PG.	Unidad	1,00
190006051	LLAVE EXPANSIVA DE 8"	Unidad	1,00
190006053	CORTAFRIO	Unidad	1,00
190006055	DESTORNILLADORES DE PALA JUEGO.	Unidad	1,00
190006073	LLAVE EXPANSIVA DE 6"- IREGA ESPAÑOLA	Unidad	1,00
190006085	CORTAFRIO	Unidad	1,00
190006091	MARCO P/ SEGUETA REF.601 FACOM	Unidad	1,00
190006097	CORTAFRIO	Unidad	1,00
190006104	PINZAS EXTRACTORAS DE ANILLOS ROTO	Unidad	1,00
190006107	BOTADORES MARCA PROTO	Unidad	1,00
190006113	MULTIMETRO DIGITAL FLUKE	Unidad	1,00
190006137	MARCO P/ SEGUETA REF: 601 FACOM	Unidad	1,00

No. 03.004.143

ASUNTO : IM-GFE-DCO INVITACIÓN VENTA DE ELEMENTOS DADOS DE BAJA MEDIANTE RESOLUCIÓN 306, 190, 080 Y 242 FEXAR

190006151	POLEA DIFERENCIAL CADENA 1/2 TON X 5 M.	Unidad	1,00
190006165	GRILLETES DE 5/8 REF. 6-209	Unidad	1,00
190006167	GRILLETES DE 5/8 - REF.6-209	Unidad	1,00
190006169	GRILLETES DE 5/8 - RF.6-209	Unidad	1,00
190006171	GRILLETES DE 5/8 - REF.6-209	Unidad	1,00
190006173	GRILLETES DE 5/8 - REF.6-209	Unidad	1,00
190006175	GRILLETES DE 5/8 - REF.6-209	Unidad	1,00
190006191	CARETA P/ ESMERILAR E/ ACRILICO	Unidad	1,00
190006195	POLEA DIFERENCIAL CADENA 1 TON.	Unidad	1,00
190006209	BROCA P/ CENTRO HSS N.3 DORMER	Unidad	1,00
190006211	BROCA P/ CENTRO HSS N. 4 DORMER	Unidad	1,00
190006223	DESTORNILLADORES MASTERTOCK JGO. 6PZ.	Unidad	1,00
190006231	MARTILLO D/ BOLA ANTICHISPA 700- gr.	Unidad	1,00
190006293	ALICATE AISLADO DE 8" CHANNELLOCK	Unidad	1,00
190006327	HOMBRESOLO DE 12"	Unidad	1,00
190006339	CORTAFRIO CORTE OBLICUO 8" REF.192.20 TEFAC.	Unidad	1,00
190006347	DESTORNILLADORES DE PALA JUEGO	Unidad	1,00
190006365	ALICATE AISLADO DE 8"-CHANNELLOCK	Unidad	1,00
190006401	DESTORNILLADOR D/ESTRELLA 6 PG.	Unidad	1,00
190006411	DESTORNILLADOR DE PALA 6 PG.	Unidad	1,00
190006421	DESTORNILLADOR DE PALA 6 PG.	Unidad	1,00
190006427	DESTORNILLADOR DE PALA 8 PG.	Unidad	1,00
190006483	CORTA-ALAMBRES COMPACTO -COBOLT	Unidad	1,00
190006529	PRENSA COORDENADAS N°. 6	Unidad	1,00
190006666	MARTILLO DE BOLA 1/2 LIBRA	Unidad	1,00
190006672	LLAVE EXPANSIVA DE 8"	Unidad	1,00
190006748	BATRA P/ INTERIORES PUNTA TUGSTENO 3/4"	Unidad	1,00
190006750	BARRA P/ ROSCADO PUNTA TUGSTENO 5/16"	Unidad	1,00
190006752	BARRA P/ ROSCADO PUNTA TUGSTENO 5/16"	Unidad	1,00
190006754	BARRA P/ INTERIORES PUNTA TUGSTENO 3/8"	Unidad	1,00
190006756	BARRA P/ ROSCADO PUNTA TUGSTENO 5/8"	Unidad	1,00
190006758	BARRA P/ INTERIORES PUNTA TUGSTENO 5/16"	Unidad	1,00
190006759	BARRA P/ INTERIORES PUNTA TUGSTENO 1/2"	Unidad	1,00
190006761	BARRA P/ INTERIORES PUNTA TUGSTENO 5/8"	Unidad	1,00
190006763	BARRA P/ INTERIORES PUNTA TUGSTENO 1/4"	Unidad	1,00
190006765	ESCARIADOR CC HSS 3/4 X 1/2	Unidad	1,00
190006767	ESCARIADOR CC HSS 1/2 X 1/2	Unidad	1,00
190006769	ESCARIADOR CC HSS 3/16 X 3/8	Unidad	1,00
190006770	MAQUINAS COSEDORA ELECTRICA - CON YOYO - ECR	Unidad	1,00
190006771	ESCARIADOR CC HSS 1/4 X 3/8	Unidad	1,00
190006773	ESCARIADOR CC HSS 1/4 X 3/8	Unidad	1,00
190006775	ESCARIADOR CC HSS 3/8 X 3/8	Unidad	1,00
190006777	ESCARIADOR CC HSS 1/8 X 3/8	Unidad	1,00
190006786	ESCARIADOR CC HSS 5/8 X 1/2	Unidad	1,00

No. 03.004.143

ASUNTO : IM-GFE-DCO INVITACIÓN VENTA DE ELEMENTOS DADOS DE BAJA
MEDIANTE RESOLUCIÓN 306, 190, 080 Y 242 FEXAR

190006790	RIMA CONICA 5/16"	Unidad	1,00
190006792	RIMA CONICA 5/16"	Unidad	1,00
190006798	BARRA P/ INTERIORES PUNTA TUGSTENO 3/4"	Unidad	1,00
190006802	RIMA CONICA 5/32 RSS	Unidad	1,00
190006804	RIMA EXPANSIBLE 11.9 A 13.5 mm.	Unidad	1,00
190006818	BARRA P/ INTERIORES PUNTA TUGSTENO 3/4"	Unidad	1,00
190006890	BARRA P/INTERIORES DE 1/4" PUNTA TUGSTENO	Unidad	1,00
190006892	BARRA P/INTERIORES DE 1/4" PUNTA TUGSTENO	Unidad	1,00
190006894	BARRA P/INTERIORES DE 1/4" PUNTA TUGSTENO	Unidad	1,00
190006896	BARRA P/INTERIORES DE 3/8" PUNTA TUGSTENO	Unidad	1,00
190006898	BARRA P/INTERIORES DE 3/8" PUNTA TUGSTENO	Unidad	1,00
190006900	BARRA P/INTERIORES DE 3/8" PUNTA TUGSTENO	Unidad	1,00
190006902	BARRAP/INTERIORES DE 1/2" PUNTA TUGSTENO	Unidad	1,00
190006904	BARRA P/INTERIORES DE 1/2" PUNTA TUGSTENO	Unidad	1,00
190006906	BARRA P/INTERIORES DE 1/2" PUNTA TUGSTENO	Unidad	1,00
190006908	BARRA P/INTERIORES DE 5/16" PUNTA TUGSTENO	Unidad	1,00
190006910	BARRA P/INTERIORES DE 5/16" PUNTA TUGSTENO	Unidad	1,00
190006912	BARRA P/INTERIORES DE 5/16" PUNTA TUGSTENO	Unidad	1,00
190006940	ESCARIADOR CC HSS DE 1/2" X 1/2"	Unidad	1,00
190010495	EQUIPO SOLDADURA PORTATIL MAXTER 200 STR	Unidad	1,00
70016976	ESCALERA METALICA 6 PASOS ALUMINIO	Unidad	1,00
190006460	LLAVES MIXTAS DE 4-11mm.JGO.10 PIEZAS	Unidad	1,00
190006458	LLAVES MIXTAS DE 4 -11mm JGO.10 PIEZAS	Unidad	1,00
190006452	CORTAFRIO D/CORTE OBLICUO 8"	Unidad	1,00
190006418	LLAVE EXPANSIVA DE 8"	Unidad	1,00
190006414	LLAVES BRISTOL JGO. 25 PZ.	Unidad	1,00
190006408	LLAVES MIXTAS DE 4 A 11mm. JGO.10 PZ.	Unidad	1,00
190006406	HOMBRE SOLO 12"	Unidad	1,00
190006402	CORTAFRIO	Unidad	1,00
190006372	LLAVES MIXTAS DE 4 A 11 mm.JG. 10 PZ.	Unidad	1,00
190006901	LLAVE P/TUBO 12" MARCA RIGID	Unidad	1,00
40001232	CALADORA P/CORTE METALES NO.849 115V.320W. 601577	Unidad	1,00
70015821	SILLA ERGONOMICA AJUSTABLE P-51 GAT.COLOR GRIS	Unidad	1,00
70015535	BOTIQUIN PRIMEROS AUXILIOS	Unidad	1,00
70015537	BOTIQUIN PRIMEROS AUXILIOS	Unidad	1,00
70015539	BOTIQUIN PRIMEROS AUXILIOS	Unidad	1,00
70015541	BOTIQUIN PRIMEROS AUXILIOS	Unidad	1,00
70015543	BOTIQUIN PRIMEROS AUXILIOS	Unidad	1,00
70015545	BOTIQUIN PRIMEROS AUXILIOS	Unidad	1,00
70015547	BOTIQUIN PRIMEROS AUXILIOS	Unidad	1,00
70015549	BOTIQUIN PRIMEROS AUXILIOS	Unidad	1,00
70015551	BOTIQUIN PRIMEROS AUXILIOS	Unidad	1,00
70015553	BOTIQUIN PRIMEROS AUXILIOS	Unidad	1,00
70016944	EXTINTOR MULTIPROPOSITO	Unidad	1,00

No. 03.004.143

ASUNTO : IM-GFE-DCO INVITACIÓN VENTA DE ELEMENTOS DADOS DE BAJA MEDIANTE RESOLUCIÓN 306, 190, 080 Y 242 FEXAR

70015380	BOTIQUIN PRIMEROS AUXILIOS	Unidad	1,00
50000296	CALIBRADOR ANALOGO DE 0-150 mm. REF.500-72	Unidad	1,00
40002078	BALANZA ELECTRONICA DE 3000 G. A PRUEBA DE	Unidad	1,00
40001347	BALANZA ELECTRONICA TS 4000	Unidad	1,00
40001303	""MEDIDOR PCOMBUSTIBLE 5 A 20 GPM 1"" 806 - -	Unidad	1,00
40001321	MODULO N.M.M.A. TUBERIA Y ACC. - - - -	Unidad	1,00
40001326	TABLERO ELECTRICO DCONTROL GRAL. - - SIEMENS -	Unidad	1,00
70016888	BOTIQUIN PRIMEROS AUXILIOS	Unidad	1,00
70016890	BOTIQUIN PRIMEROS AUXILIOS	Unidad	1,00
70016978	BOTIQUIN PORTATIL P/ PISYD	Unidad	1,00
70016980	BOTIQUIN PORTATIL P/ PISYD	Unidad	1,00
70016982	BOTIQUIN PORTATIL P/ PISYD	Unidad	1,00
70016875	BOTIQUIN PRIM. AUXIL. REF 5034	Unidad	1,00
70016886	BOTIQUIN PRIMEROS AUXILIOS	Unidad	1,00
70016881	BOTIQUIN PRIMEROS AUXILIOS	Unidad	1,00
40001866	COSEDORA DE BOLSAS NEUMATICA - - FISCHBEIL -	Unidad	1,00
40002081	MAQUINQ DE COSER P/USO INDUSTRIAL - NEWLONG NP-7	Unidad	1,00
190006768	MAQUINAS COSEDORA ELECTRICA - CON YOYO - ECR	Unidad	1,00
190006770	MAQUINAS COSEDORA ELECTRICA - CON YOYO - ECR	Unidad	1,00
40002019	ELECTROBOMBA DE 2" P/AGUA MARCA WEG 6407500DA6	Unidad	1,00
40002134	INYECTORA POLIURETANO PEMPAQUES -	Unidad	1,00
40001596	VENTILADOR CBKN 404-E 40 CMS 110 V CBKN404-E	Unidad	1,00
40001662	MARMITA DE MEZCLADOR TNT - PENTRITA	Unidad	1,00
40001584	BALANZA ELECTRONICA CAP.4000 GR. - TS-4KS NO.2683	Unidad	1,00
40002128	BASCULA ELECTRONICA CON INDICADOR	Unidad	1,00
40002011	EXTRACTOR DE AIRE CONTENEDOR BAÑO JAGUA	Unidad	1,00
40002018	ELECTROBOMBA DE 2" TANQUE AGUA CALDERA N° 2	Unidad	1,00
40002065	MEDIDOR DE VELOCIDAD MODULO OXIDANTES	Unidad	1,00
40001271	IMPRESORA POR CHORRO DE TINTA - - - -	Unidad	1,00
40000738	BOMBA NEUMATICA D/ DIAFRAGMA WILDEN M4	Unidad	1,00
40000736	BOMBA DE VACIO - PIAB P - 6040	Unidad	1,00
40001372	EQUIPO TRANSPORTE Y SELECCION - DE TACOS - -	Unidad	1,00
50000280	BALANZA ELECTRÁ"ICA (5g A 4100 g)	Unidad	1,00
40013918	BASCULA ELECTRONICA DE 150 kg. A PRUEBA DE EXPLOS.	Unidad	1,00
40000716	BALANZA ELECTRONICA DE 4100 gr.	Unidad	1,00
40001902	ESLINGA	Unidad	1,00
40000740	BOMBA NEUMATICA WILDEN - M4 SERIE NÂ°. 21	Unidad	1,00
40000728	BOMBA VACIO ANILLO LIQUIDO 2 ETAPAS HIDRAL	Unidad	1,00
50000279	BALANZA ELECTRONICA D/6000 gr. A PRUEBA DE EXPLOS	Unidad	1,00
70016511	SILLA P/PUESTOS DE TRABAJO REF.9343003	Unidad	1,00
40002059	MOTOR CUMMINS -RECONSTRUIDO	Unidad	1,00
40001999	COLLER - ENFRIADOR	Unidad	1,00
40002014	CONTENEDOR 20' LABORATORIO	Unidad	1,00
40002037	SSYSTEM KEWANEE - ALIMENTACION CALDERA NÂ° 1	Unidad	1,00

No. 03.004.143

**ASUNTO : IM-GFE-DCO INVITACIÓN VENTA DE ELEMENTOS DADOS DE BAJA
MEDIANTE RESOLUCIÓN 306, 190, 080 Y 242 FEXAR**

40002045	CONTENEDOR ESTACION CALDERA NÂ° 1	Unidad	1,00
40002046	CALDERA MODELO 50 BHP NÂ° 1	Unidad	1,00
40002027	BOMBA NAPCO	Unidad	1,00
40002039	MEDIDOR DE AGUA PROCESO PREPARACION SOLOX	Unidad	1,00
40001986	GENERADOR MARATHON R.	Unidad	1,00
40002012	CALDERA ELECTRICA	Unidad	1,00
40001983	CONTENEDOR 20' REPUESTOS	Unidad	1,00
40002008	TRANSFORMADOR TRIFASICO 15 KVA 440/220 V	Unidad	1,00
40001617	BASCULA ELECTRONICA DE 60 KG. A PRUEBA DE	Unidad	1,00
70018039	SILLA ERGONOMICA OPERATIVA	Unidad	1,00
40001734	BASCULA ELECTRONICA DE 60 KG. APRUBA DE EXPLOSION	Unidad	1,00
40001764	PISCINA NEUTRAL. 3X2.40X0.75 MT T. NITRACION	Unidad	1,00
40001965	BOMBA DE PINOS RAVEN MOTOREDUCTOR SIEMENS	Unidad	1,00
40008455	GRAPADORAS CCARGADOR GRAPAS, CCUCHI - DISP. PEDLA TY	Unidad	1,00
70019767	CAMILLA EN MADERA	Unidad	1,00
70016387	SECADORA INDUSTRIAL DE 50 LIBRAS	Unidad	1,00
70016385	LAVADORA IND. 50 LB. REF.0930060 930060	Unidad	1,00

**LISTADO ELEMENTOS DADOS DE BAJA
MEDIANTE RESOLUCIÓN 190 DEL 13 DE SEPTIEMBRE / 2023**

CODIGO	NOMBRE DEL ELEMENTO	U/M	CANT.
40013018	ADITAMENTO TIPO PLUMA 1TON. -PMONTAC.90.-	Unidad	1
40012936	AGITADOR ORBITAL CON MOTOR PASO 12 - - - -	Unidad	1
40013667	BALANAZA SER. BJ 388058	Unidad	1
40013807	BALANZA ELECTRÓNICA 0,2 g A 400 g	Unidad	1
40013495	BASCULA PARA AREA CLASIFICADA	Unidad	1
40013019	BASCULA PORTATILNO.410-4112 500KGS. -	Unidad	1
40013773	BASCULA PREG0 G - 120 VAC- - - 50 KLS. 5	Unidad	1
40013513	BASE DE LANZAMIENTO PARA PRUEBAS DE VUELO	Unidad	1
40012633	BOMBA CUERPO ALUM-ELAST-NEOPRENO	Unidad	1
40013750	BOMBA DE DIAFRAGMA W ESTACION OXIDANTES	Unidad	1
40013201	BOMBA DIAFRAGMA 4'''	Unidad	1
40013413	BOMBA DOSIFICACION SOMA AP TALLER INDUGEL AP-PM	Unidad	1
40012637	BOMBA EN NEOPRENO CUERPO POLIPR.DIAF. SANTO	Unidad	1
40013159	BOMBA NEUMATICA DE DOBLE DIAFRAGMA MARCA	Unidad	1
40013339	BOMBA NEUMT. DOBLE DIFRAG. 0-45 GPM.	Unidad	1
40013745	BOMBA WILDEN SERIE 0. BOMBEO SOLUCION ACIDO SULFAM	Unidad	1
40013037	BRAZO PLUMA PMONTACARGAS	Unidad	1
40013020	CALZAS EXTENSION HORQUILLAS 1.60 MT.	Unidad	1
40013205	CICLON EACERO INOX - 200 MMDAGUA25 MICR - -	Unidad	1
40012998	CONGELADOR PARA LABORATORIO	Unidad	1
40013452	COSEDORA INDUSTRIAL	Unidad	1
40013793	CUBA DE PRECALENTAMIENTO	Unidad	1
40013591	DISTRIBUIDOR DE VAPOR 8P.D.1M.LONG	Unidad	1

No. 03.004.143

ASUNTO : IM-GFE-DCO INVITACIÓN VENTA DE ELEMENTOS DADOS DE BAJA
MEDIANTE RESOLUCIÓN 306, 190, 080 Y 242 FEXAR

40013706	ESLABON	Unidad	1
40013705	ESLABON	Unidad	1
40013704	ESLABON	Unidad	1
40013702	ESLABON	Unidad	1
40013700	ESLABON	Unidad	1
40013698	ESLABON	Unidad	1
40013696	ESLABON	Unidad	1
40013694	ESLABON	Unidad	1
40013692	ESLABON	Unidad	1
40013690	ESLABON	Unidad	1
40013688	ESLABON	Unidad	1
40012689	FUMIGADORA D/ESPALDA 20 LT - ROYAL CONDOR	Unidad	1
40012691	FUMIGADORA D/ESPALDA 20 LT - ROYAL CONDOR	Unidad	1
40013471	INSTRUMENT.Y AUTOMATIZACION SIST.ENFRIAMIENTO	Unidad	1
40012615	MÃ• QUINA DE COSER PARA USO INDUSTRIAL -	Unidad	1
40013022	MAQUINA SELLADORA DE SACOS 90 A 100PSI. -	Unidad	1
40013023	MAQUINA SELLADORA DE SACOS 90 A 100PSI. - FISCHBEI	Unidad	1
40015298	MAQUINAS COSEDORA ELECTRICA - CON YOYO	Unidad	1
40015299	MAQUINAS COSEDORA ELECTRICA - CON YOYO - ECR	Unidad	1
40012659	MEDIDOR DE DESCARGA TALLER HIDROGELES	Unidad	1
40013610	MEDIDOR DE FLUJO LAZO FRC 15	Unidad	1
40013036	MEDIDOR P/ AGUA DE 1/2"	Unidad	1
40013153	MEDIDOR P/AGUA DE 3"	Unidad	1
40013174	MODULO PREPARACION.OXID.TUBERIA VALV.Y	Unidad	1
40012627	PISCINA EMERG. DILUIDOR L1 1X0,62X0,55M	Unidad	1
40012626	PISCINA EMERG. NITRADOR L1 1X0,55X0,5M D7	Unidad	1
40013275	PISTOLA TIPO AEROGRAFO P/PINTURA	Unidad	1
40013455	PREFILTRO COALESCENTE M. SULLAIR MOD. SCF-125	Unidad	1
40013082	PULIDORA DISCO BOSCH GWS23-230	Unidad	1
40013212	REACTOR ESTABILIZADOR RDX INOX. 300 LITROS ---	Unidad	1
40013273	SECADOR DE AIRE 170- SCFM	Unidad	1
40013637	SECCION DISTRIBUIDORA DE ACIDO	Unidad	1
40012958	SELLADORA BOLSAS ELECTRICA 15" ---	Unidad	1
40013461	SISTEMA DE ENFRIAMIENTO VENTILADORE	Unidad	1
40013463	SISTEMA DE ENFRIAMIENTO VENTILADORES	Unidad	1
40013466	SISTEMA DE ENFRIAMIENTO VENTILADORES	Unidad	1
40013467	SISTEMA DE ENFRIAMIENTO VENTILADORES	Unidad	1
40013469	SISTEMA DE ENFRIAMIENTO VENTILADORES	Unidad	1
40013459	SISTEMA EXTRACCION DE VAPORES	Unidad	1
40013465	SITEMA DE ENFRIAMIENTO VENTILADORES	Unidad	1
40013606	TABLERO DE CONTROL SIEMENS	Unidad	1
40013739	TANQUE DE ALMACENAMIENTO AGUA INDUSTRIAL N° 1	Unidad	1
40013744	TANQUE DE ALMACENAMIENTO AGUA INDUSTRIAL N° 2	Unidad	1
40013595	TANQUE DE RETORNO DUPLEX CACCESORIOS 150 GLS	Unidad	1
40013133	TANQUE DIARIO ACERO 0.92X1.40MTS.	Unidad	1
40013136	TANQUE EN FIBRA - 20000 LT	Unidad	1
40013208	TANQUE HORIZONTAL INOX. 3000 LITROS	Unidad	1
40013199	TANQUE PACIDO NITRICO - EALUMI CAPAC. 4400LT	Unidad	1
40013420	TANQUE PFUSION EN ACERO 500X600 MM SS 304X3MM	Unidad	1
40013422	TANQUE PFUSION EN ACERO 500X600 MM SS 304X3MM	Unidad	1

No. 03.004.143

ASUNTO : IM-GFE-DCO INVITACIÓN VENTA DE ELEMENTOS DADOS DE BAJA
MEDIANTE RESOLUCIÓN 306, 190, 080 Y 242 FEJAR

40012952	TANQUE VERTICAL ACERO CARBONO 6.000 LT	Unidad	1
40013211	TANQUE. ENCHAQUETADO 700LT. ACER. INOX	Unidad	1
40012941	TORRE ENFRIAMIENTO EN FIBRA VIDRIO - 25 M3H - -	Unidad	1
40013436	UNIDAD DE ENCINTADO - 1650 - -	Unidad	1
40013438	UNIDAD DE ENCINTADO - 1650 - -	Unidad	1
40012948	UNIDAD HIDRAULICA 30 GPM TANQUE 200 GALONES - -	Unidad	1
40013804	VARIADOR VELOCIDAD 3HP 220V - PROGRAMABLE DIGITAL	Unidad	1
40013213	ZUNCHADORA PARA CINTA BAND-IT	Unidad	1
50006481	CALIBRADOR PIE DE REY	Unidad	1
50006458	MEDIDOR DE 1/2" ALMACEN GENERAL	Unidad	1
50005929	TERMOMETRO PARA Sonda PT-100-199.9 °C A 850 °C	Unidad	1
60000158	VEHICULO MULTIPROP.GATOR.WO64D001944	Unidad	1
60000108	VEHICULO MULTIPROP.GATOR-WO6X4DD00194	Unidad	1
60000130	REMOLQUE DE TIRO PLATAF MADERA 4 TON - -	Unidad	1
60000141	VEHICULO MULTIPROP. GATOR-WO6X4DD	Unidad	1
70016175	ARCHIVADOR SLIM DE 2X1 WENGU	Unidad	1
70016342	BOTIQUIN PRIMEROS AUXILIOS	Unidad	1
70016333	CAJA PARA HERRAMIENTAS 16".	Unidad	1
70016177	ENSAMBLE DISTANCIADOR MUEBLE EN ACERO	Unidad	1
70016913	EXTINTOR AGUA A PRESION	Unidad	1
70016946	EXTINTOR AGUA A PRESION	Unidad	1
70016954	EXTINTOR AGUA A PRESION	Unidad	1
70016956	EXTINTOR AGUA A PRESION	Unidad	1
70016918	EXTINTOR MULTIPROPOSITO	Unidad	1
70016922	EXTINTOR MULTIPROPOSITO	Unidad	1
70016932	EXTINTOR MULTIPROPOSITO	Unidad	1
70016936	EXTINTOR MULTIPROPOSITO	Unidad	1
70016942	EXTINTOR MULTIPROPOSITO	Unidad	1
70016948	EXTINTOR MULTIPROPOSITO	Unidad	1
70016950	EXTINTOR MULTIPROPOSITO	Unidad	1
70016952	EXTINTOR MULTIPROPOSITO	Unidad	1
70016958	EXTINTOR MULTIPROPOSITO	Unidad	1
70016960	EXTINTOR MULTIPROPOSITO	Unidad	1
70016964	EXTINTOR MULTIPROPOSITO	Unidad	1
70016966	EXTINTOR MULTIPROPOSITO	Unidad	1
70016970	EXTINTOR MULTIPROPOSITO	Unidad	1
70016972	EXTINTOR MULTIPROPOSITO	Unidad	1
70016897	EXTINTOR MULTIPROPOSITO	Unidad	1
70016899	EXTINTOR MULTIPROPOSITO	Unidad	1
70016909	EXTINTOR MULTIPROPOSITO	Unidad	1
70016934	EXTINTOR MULTIPROPOSITO	Unidad	1
70016938	EXTINTOR MULTIPROPOSITO	Unidad	1
70016940	EXTINTOR MULTIPROPOSITO	Unidad	1
70016974	EXTINTOR MULTIPROPOSITO	Unidad	1
70016915	EXTINTOR SOLKAFLAM	Unidad	1
70016928	EXTINTOR SOLKAFLAM	Unidad	1
70016930	EXTINTOR SOLKAFLAM	Unidad	1
70016962	EXTINTOR SOLKAFLAM	Unidad	1
70016968	EXTINTOR SOLKAFLAM	Unidad	1
70016895	EXTINTOR SOLKAFLAM	Unidad	1

No. 03.004.143

ASUNTO : IM-GFE-DCO INVITACIÓN VENTA DE ELEMENTOS DADOS DE BAJA
MEDIANTE RESOLUCIÓN 306, 190, 080 Y 242 FEXAR

70016901	EXTINTOR SOLKAFLAM	Unidad	1
70016903	EXTINTOR SOLKAFLAM	Unidad	1
70016905	EXTINTOR SOLKAFLAM	Unidad	1
70016907	EXTINTOR SOLKAFLAM	Unidad	1
70016911	EXTINTOR SOLKAFLAM	Unidad	1
70016920	EXTINTOR SOLKAFLAM	Unidad	1
70016924	EXTINTOR SOLKAFLAM	Unidad	1
70016926	EXTINTOR SOLKAFLAM	Unidad	1
70015803	LAMPARA MINERA	Unidad	1
70015805	LAMPARA MINERA	Unidad	1
70015801	LAMPARA MINERA	Unidad	1
70020772	LAVAMANOS PORTATIL ESTRUCTURA ACERO	Unidad	1
70016139	MESA RECTANGULAR P/REUNIONES 8 PUESTOS EN MADERA	Unidad	1
70016179	PATA CILINDRICA DE 69.5 CON NIVELADOR	Unidad	1
70016185	PATA CILINDRICA DE 69.50 CON NIVELADOR	Unidad	1
70016183	PATA CILINDRICA DE 69.50 CON NIVELADOR	Unidad	1
70016181	PATA CILINDRICA DE 69.50 CON NIVELADOR	Unidad	1
70016191	PLATINA EN U.	Unidad	1
70016189	PLATINA EN U.	Unidad	1
70016187	PORTATECLADO SENCILLO	Unidad	1
70017064	SILLA ERGONOMICA AJUSTABLE P-51 GAT. COLOR GRIS	Unidad	1
70017085	SILLA ERGONOMICA IND.	Unidad	1
70015811	SILLA ERGONOMICA INDUSTRIAL	Unidad	1
70016730	SILLA ERGONOMICA TIPO IND.	Unidad	1
70017131	SILLA ERGONOMICA TIPO INDUSTRIAL	Unidad	1
70016091	SILLA ERGONOMICA TIPO INDUSTRIAL	Unidad	1
70024511	SILLA GIRATORIA ERGONOMICA	Unidad	1
70024512	SILLA GIRATORIA ERGONOMICA	Unidad	1
70015807	SILLA GIRATORIA FORRADA - TIPO GERENTE	Unidad	1
70017165	SILLA MADERA TIPO UNIVERSITARIO	Unidad	1
70016135	SILLA P/PUESTOS DE TRABAJO REF.93430001	Unidad	1
70016125	SILLA P/PUESTOS DE TRABAJO REF.9343001	Unidad	1
70016127	SILLA P/PUESTOS DE TRABAJO REF.9343001	Unidad	1
70016732	SILLA REF.9343002 TIPO IND. 9343002	Unidad	1
70016241	SILLA TIPO INDUS. REF.9343002	Unidad	1
70015809	SILLA TIPO INDUSTRIAL REF.9343002	Unidad	1
70016173	SUPERFICIE DE 150X60 WENGU	Unidad	1
70016171	SUPERFICIE DE 150X60 WENGU.	Unidad	1
70017193	SILLA ERGONÓMICA OPERATIVA	Unidad	1
80003491	CENTRO DE IMPRESION LEXMARK X656DE	Unidad	1
80000126	CPU DELL OPTIPLEX 7010	Unidad	1
80003501	CPU DELL OPTIPLEX 7010	Unidad	1
80003621	MALETIN TARGUS PARA POTATIL	Unidad	1
80003570	MOUSE DELL MODELO MS111L	Unidad	1
80003539	MOUSE DELL MS111-L	Unidad	1
80001495	MOUSE DELL MS111-L CN0KW2YH7161645K000K	Unidad	1
80003378	MOUSE DELL MS116-BK	Unidad	1
80003510	MOUSE DELL MS111L	Unidad	1
80003616	MOUSE X77205306149	Unidad	1
800003372	TECLADO DELL KB522	Unidad	1

No. 03.004.143

ASUNTO : IM-GFE-DCO INVITACIÓN VENTA DE ELEMENTOS DADOS DE BAJA
MEDIANTE RESOLUCIÓN 306, 190, 080 Y 242 FEXAR

80003379	TECLADO DELL KB522	Unidad	1
80001973	TECLADO MARCA DELL KB522	Unidad	1
80003526	TECLADO DELL KB522	Unidad	1
80003507	TECLADO DELL KB522	Unidad	1
80001458	TECLADO DELL KB522 CN0586GK7513125800T9A03	Unidad	1
80001218	TECLADO DELL SK-8120 CN0C639N716164630VXYA00	Unidad	1
80003459	TECLADO MARCA DELL K8522	Unidad	1
80001971	UNIDAD CENTRAL DE PROCESO MARCA DELL OPTIPLES 790	Unidad	1
80003369	UNIDAD CENTRAL DE PROCESO MARCA DELL OPTIPLES 790	Unidad	1
80003376	UNIDAD CENTRAL DE PROCESO MARCA DELL OPTIPLES 790	Unidad	1
80003457	UNIDAD CENTRAL DE PROCESO MARCA DELL OPTIPLES 790	Unidad	1
80003567	UNIDAD CENTRAL DE PROCESO MARCA DELL OPTIPLES 790	Unidad	1
120000638	SOPORTE P/ TELEFONO CARBONIZADOR P.E.M.	Unidad	1
120000629	TELEFONO CELULAR LG-E 410 OPTIMUS DRUMM	Unidad	1
130000039	DISPENSADOR DE CINTA DE 48MM	Unidad	1
210000027	HORNO MICROONDAS DRELOJ 800W 120V 150 AMP AMANA RC	Unidad	1
190005245	LLAVE MIXTAS 14 A 1	Unidad	1
190005287	BOMBA MANUELA TRANSFERENCIA DE COMBUSTIBLE	Unidad	1
190005992	CAJA METALICA P/ HERRAMIENTAS	Unidad	1
190005263	CALIBRADOR PARA AIRE 120 Lb.	Unidad	1
190005840	CINTA METRICA 30 MTS.	Unidad	1
190005240	COPAS 10 A 32 MM. - 26 PIEZAS HAZET -	Unidad	1
190006383	CORTACABLES DE DOBLE CORTE	Unidad	1
190005255	CORTAFRIO	Unidad	1
190006164	CORTAFRIO DE 4" CORTE DIAGONAL	Unidad	1
190005253	DESTORNILLADOR P/ CARPINTERIA	Unidad	1
190005291	ESCALERA D/TIJERA EN FIBRA D/VIDRIO 2.1 MT	Unidad	1
190005247	FLEXOMETRO 3 MT.	Unidad	1
190016941	GATO P/12 TONELADAS HK20 NIKE	Unidad	1
190005257	HOMBRESOLO RECTO DE 10"	Unidad	1
190005844	JUEGO LLAVES BRISTOL 25 PZ.	Unidad	1
190006537	LIMAS 8" JUEGO 6 PIEZAS	Unidad	1
190005317	LINTERNA RECARGABLE	Unidad	1
190007129	LINTERNA RECARGABLE	Unidad	1
190005832	LLAVE BOCA FIJA 12 PZ. 1/4-1 1/4	Unidad	1
190006369	LLAVE BRISTOL DE 3 mm.	Unidad	1
190006367	LLAVE BRISTOL DE 3	Unidad	1
190006144	LLAVE P/TUBO ANTICHISPA 12" CU-BE	Unidad	1
190005249	LLAVES 6 A 32 MM	Unidad	1
190005964	LLAVES BRISTOL JGO.25 PIEZAS	Unidad	1
190005265	MACETA DE 2 Lb.	Unidad	1
190006152	MARCO PARA SEGUETA	Unidad	1
190006162	PELACABLE	Unidad	1
190005216	PINZA FESTO PCORTE TUBO PLASTICO	Unidad	1
190005218	PINZA FESTO PCORTE TUBO PLASTICO	Unidad	1
190006004	TALADRO INHALAMBRICO 1/2 "	Unidad	1
190006379	BOTADORES JUEGO 7 PIEZAS	Unidad	1
190005277	CALIBRADOR PARA AIRE 80 LB	Unidad	1

No. 03.004.143

ASUNTO : IM-GFE-DCO INVITACIÓN VENTA DE ELEMENTOS DADOS DE BAJA
MEDIANTE RESOLUCIÓN 306, 190, 080 Y 242 FEXAR

LISTADO ELEMENTOS DADOS DE BAJA
MEDIANTE RESOLUCIÓN 080 DEL 14 DE MAYO / 2024

CODIGO	NOMBRE DEL ELEMENTO	U/M	CANT.
6000233	SEGURO PARA CANDADO	Unidad	10,00
6000326	TUBO CONICO EN LONA 17X21X70 DE LONGITUD	Unidad	1,00
6000327	TUBO CONICO EN LONA 22X26X90 DE LONGITUD	Unidad	1,00
6000333	TUERCA	Unidad	40,00
6000334	TUERCA - 11711	Unidad	10,00
6000335	TUERCA B/AGUJA - 11501	Unidad	3,00
6000336	TUERCA CON RESORTE METALICO	Unidad	494,00
6001589	REGISTRADOR GRAFICO ELECTRONIC	Unidad	1,00
6001734	RODAMIENTO REF. 1204	Unidad	4,00
6001879	FILTRO 14-5 E SPLICER ZR 81 -	Unidad	6,00
6001880	FILTRO 783 E SPLICER ZRA -	Unidad	16,00
6001916	ACC. Y REP. MOLINO TRITURADOR X JUEGO	Unidad	1,00
6002038	BANDA PARA MAQUINA - 1140 FISHBEIN	Unidad	2,00
6002161	CHUPA 37 X 58 X 9 mm D1156	Unidad	3,00
6002163	CHUPA E/CAUCHO 6 X 12 mm	Unidad	20,00
6002164	CHUPA EN CAUCHO 11 X 18 mm	Unidad	4,00
6002165	CHUPA EN CAUCHO GRAPADORA HORIZONTAL	Unidad	24,00
6002170	CHUPAS EN CAUCHO DE 33 X 3 X 37 mm	Unidad	14,00
6002446	EMPAQUETADURA ALMA ACERO REVESTIDO	Unidad	2,00
6002450	EMPUJADOR PARA GRAPADORA DE ENCART.	Unidad	3,00
6002591	MACHONES 26 mm INT 47 mm EXT 150 m	Unidad	1,00
6002913	UNION 40 LINK BELT ACERO AL CARBON	Unidad	30,00
6003313	ROTOR P/MOLINO DE NITRATO	Unidad	1,00
6003337	SILENCIADOR 70-B	Unidad	1,00
6003597	UNIDAD SERIE 380P-54 220V-54 ER-318	Unidad	2,00
6003831	CODO EN ACERO SCH40 Ø 4"	Unidad	1,00
6003832	NIPLE EN ACERO SCH40 4"X 6"	Unidad	3,00
6003841	PISTA O MONTADO CERAMICA 1-3/8"	Unidad	2,00
6004308	ELEMENTO SEPARADOR ACEITE COMPRESOR	Unidad	4,00
6005245	BOQUILLAS PLATOS CORDÓN 6gr Ø3.5 -	Unidad	18,00
6005506	GOBERNADOR - RCE 32/130	Unidad	1,00
6005920	TROQUEL P/GRAPADORA F1872 - 500272	Unidad	10,00
6006158	BOQUILLA CONDIT C/CONTRAT 1PG -	Unidad	4,00
6006301	CONTROLADOR INDICADOR DE - 232.5	Unidad	2,00
6006447	GOBERNADOR - RCE 80/160 D2	Unidad	1,00
6006506	LAMPARA DICOICO ALOGENA 50W/110V -	Unidad	10,00
6006559	MIRILLA BUZER N1100183	Unidad	2,00
6006677	RELE BIMETALICO SIEMENS 3RU 1126-0GBO/0,	Unidad	4,00
6006683	RELE DE INTERFASE RELPOL PI-R2-230 VAC -	Unidad	10,00
6006858	SELLO P/BOMBA - 377G-55/19 HILGE	Unidad	1,00
6006883	SILENCIADOR BOMBAN-15 70B	Unidad	1,00

No. 03.004.143

ASUNTO : IM-GFE-DCO INVITACIÓN VENTA DE ELEMENTOS DADOS DE BAJA
MEDIANTE RESOLUCIÓN 306, 190, 080 Y 242 FEXAR

LISTADO ELEMENTOS DADOS DE BAJA
MEDIANTE RESOLUCIÓN 242 DEL 02 DE SEPTIEMBRE / 2024

CODIGO	NOMBRE DEL ELEMENTO	U/M	CANT.
40012996	DIFERENCIAL 12 TONELADA - - - -	Unidad	1,00
40013110	DETECTOR DE TENSION ALTERNA DE BOLSILLO	Unidad	1,00
40013430	TANQUE DE DOSIFICACION PSOLUC.MADRE 200 LTS.	Unidad	1,00
40013503	TANQUE VERTICAL EN LAM.316PG. 436 GLS. - - -	Unidad	1,00
40013506	TANQUE EN ACERO INOXIDABLE 130LTS 115X.40M -	Unidad	1,00
40013514	FILTRO CON FONDO CONICO 230 L. - ACERO INOX. 304 -	Unidad	1,00
40013535	COMPRESOR SECADOR DE AIRE Y FILTROS	Unidad	1,00
40013769	UNIDAD D/IMPRESION P/CINTA DE 10 X5 mm	Unidad	1,00
40013963	TRENZADORA DOBLE 5-6	Unidad	1,00
50006311	BOMBA DVACIO - CG818 DOSIVAC DV-95	Unidad	1,00
50006314	SOPORTE UNIVERSAL P/ LABORATORIO	Unidad	1,00
70010248	SILLA INDUSTRIAL BASE FIJA	Unidad	1,00
70015376	SILLA ERGONOMICA PROFESIONAL P/OFICINA	Unidad	1,00
70015777	SILLA P/PUESTO DE TRABAJO REF: 934002	Unidad	1,00
70016093	SILLA EJECUTIVA	Unidad	1,00
70016095	SILLA EJECUTIVA	Unidad	1,00
70016097	MESA PARA COMPUTADOR -	Unidad	1,00
70016099	SILLA ESTRUCTURA TUBULAR 34 MOD AURO	Unidad	1,00
70016101	SILLA ESTRUCTURA TUBULAR 34 MOD AURO	Unidad	1,00
70016129	SILLA P/PUESTOS DE TRABAJO REF.9343001	Unidad	1,00
70016133	SILLA P/PUESTOS DE TRABAJO REF.9343001	Unidad	1,00
70016161	SOFA CAPITANEADO CAFE - - - -	Unidad	1,00
70016351	SILLA WASHINTONG ESPALDAR 1/2	Unidad	1,00
70016383	SILLA ERGONOMICA INDUSTRIAL	Unidad	1,00
70017179	ESCRITORIO TIPO SECRETARIA D/1.22X0.61X0.7	Unidad	1,00
120000577	"TELEVISOR 29"" PANASONIC - 2961 - - "	Unidad	1,00
120000621	TELEFONO - - ETWA 20 CROUSEHIND -	Unidad	1,00
120000634	TELEVISOR 20 PG PHILLIS	Unidad	1,00
190006354	MEDIDOR DIGITAL DE RESISTENCIA DE TIERRA RANGO	Unidad	1,00
190006402	CORTAFRIO	Unidad	1,00
190006438	CORTACABLES P/CABLE TRENZADO 9mm.	Unidad	1,00
190006444	MINI PELACABLES	Unidad	1,00
190006450	GUANTES DE ELECTRICISTA	Unidad	1,00
190006456	CORTAFRIO D/CORTE OBLICUO 8"	Unidad	1,00
190006524	PELACABLE	Unidad	1,00
190006785	MALETIN DE HTAS. JENSEN REF.JTK 47DPL	Unidad	1,00
190006787	FLUKE 77 CERTIFICADO	Unidad	1,00
190006791	MALETIN DE HTAS.JENSEN REF.JYTK 47DPL	Unidad	1,00
190006793	FLUKE 77 CERTIFICADO	Unidad	1,00
190006809	MARTILLO EN BRONCE DE 2 1/2 LB.	Unidad	1,00
190006821	MARCO P/ SEGUETA REF.601 FACOM	Unidad	1,00
190006827	CORTAFRIO	Unidad	1,00
190006829	ALICATE AISLADO 8"-CHANNELLOCK	Unidad	1,00
190006831	ALICATE AISLADO 8"-CHANNELLOCK	Unidad	1,00

No. 03.004.143

ASUNTO : IM-GFE-DCO INVITACIÓN VENTA DE ELEMENTOS DADOS DE BAJA MEDIANTE RESOLUCIÓN 306, 190, 080 Y 242 FEXAR

190006833	ALICATE AISLADO 8"-CHANNELLOCK	Unidad	1,00
190006835	PINZA PUNTA 7.1/2" REF.3017 CHANNELLOCK	Unidad	1,00
190006837	PINZA PUNTA 7.1/2"-REF.3017-CHANNELLOCK	Unidad	1,00
190006839	PINZA PUNTA 7.1/2"-REF.3017-CHANNELLOCK	Unidad	1,00
190006843	INYECTOR DE GRASA	Unidad	1,00
190006857	LLAVES BRISTOL JG. 25 PIEZAS	Unidad	1,00
190006869	COPAS 3/16"-1/2" JGO.X13 PIEZAS	Unidad	1,00
190006873	DESTORNILLADOR P/ CARPINTERIA	Unidad	1,00
190006881	HOMBRE SOLO 10"REF.10R-VISEGRIP	Unidad	1,00
190006905	TALADRO INHALAMBRICO 3/8 9.6V-	Unidad	1,00